ΔΡΑΧ.40

BUD SAGENDORF

669

ΠΟΠΑΪ

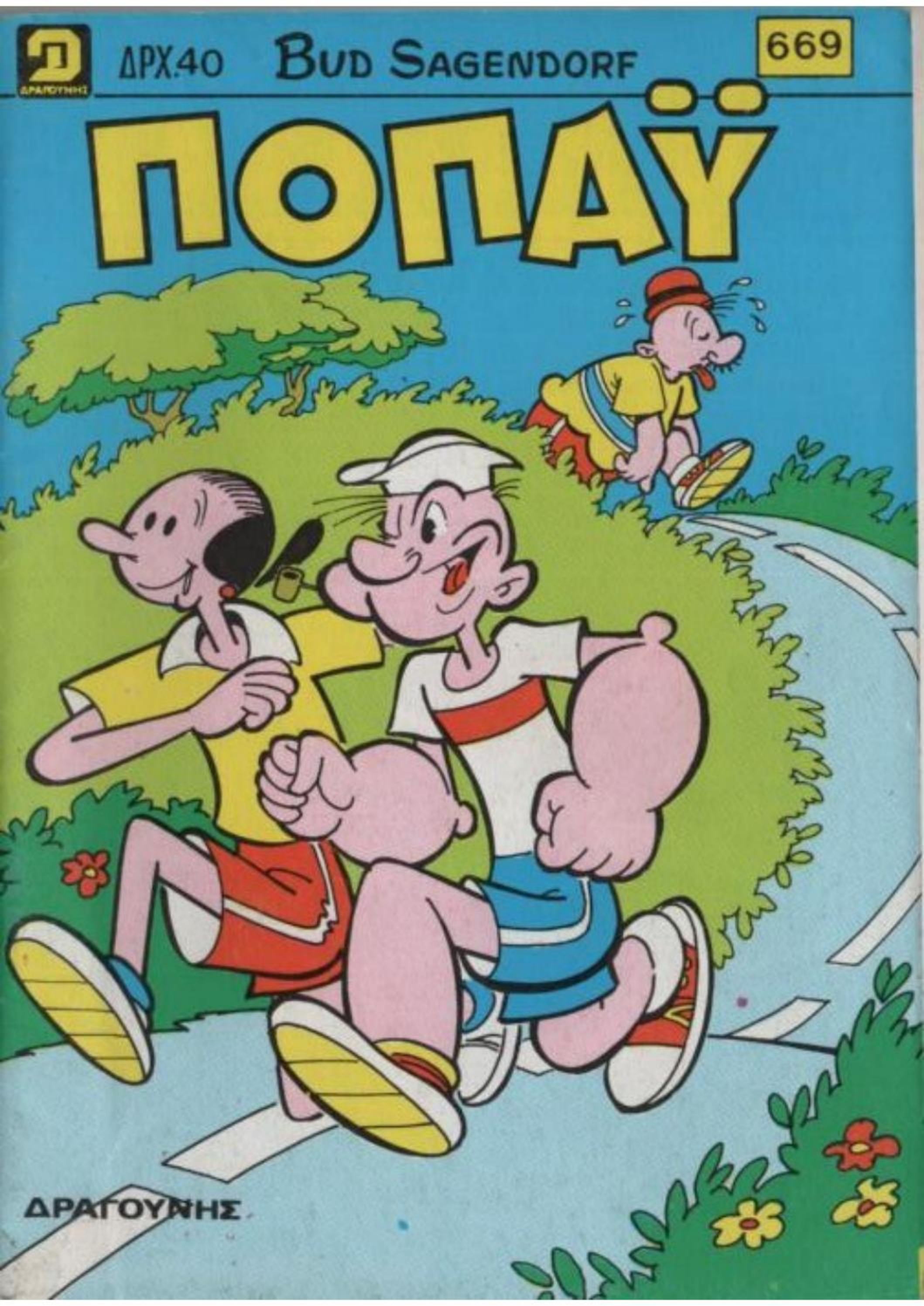

ΔΡΑΓΟΥΝΗΣ

Η ΜΕΓΑΛΗ ΠΕΡΙΠΕΤΕΙΑ

Του

ΙΠΠΟΤΗ ΤΗΣ ΑΣΦΑΛΤΟΥ

Το πιο μεγάλο δώρο.
Μια μεγάλη πίστα με Γκαράζ,
εμπόδια, στενά δρομάκια,
γκρεμισμένες γέφυρες και τον
θρυλικό Σούπερ Κιττ 2000,
το αυτοκίνητο του
Ιππότη της Ασφάλτου.

Για περισσότερη φαντασία
του KNIGHT RIDER

Η ΚΛΟΠΗ ΤΩΝ ΚΟΣΜΗΜΑΤΩΝ

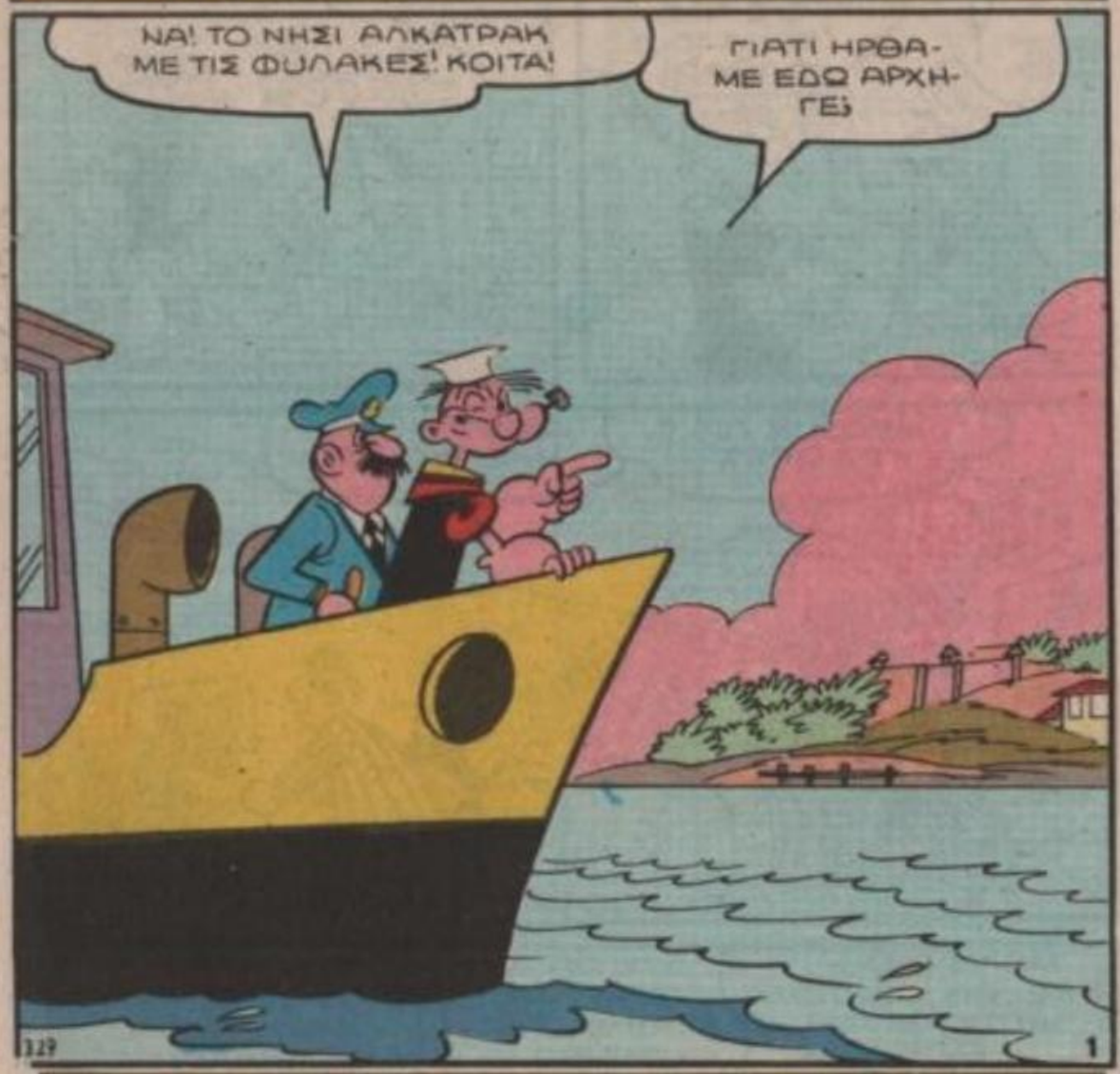

ΠΟΠΑΫ®
ΕΒΔΟΜΑΔΙΑΙΟ ΠΑΙΔΙΚΟ ΠΕΡΙΟΔΙΚΟ
ΕΤΟΣ ΙΔ ΑΡΙΘ. 669 – ΔΡΧ. 40 – 17 ΑΠΡΙΛΙΟΥ 1986
ΓΡΑΦΕΙΑ: ΛΥΚΑΒΗΤΤΟΥ 1γ 10672 ΑΘΗΝΑ ΤΗΛ. 3637.091 — 3638.842 • ΕΡΓΟΣΤΑΣΙΟ: ΑΜΑΡΟΥΣΙΟΥ / ΧΑΛΑΝΔΡΙΟΥ 59 — 15125. ΤΜΗΜΑ ΔΙΑΦΗΜΙΣΕΩΝ: ΤΗΛ. 6829.080-1-2.
Έκδότης - Διευθυντής
ΙΩΑΝΝΗΣ Γ. ΔΡΑΓΟΥΝΗΣ Λεωφ. Κοκκιναρά 36 & Παλλάδος - Πολιτεία
Διευθυνσις συντάξεως ΓΕΩΡΓΙΟΣ Ι. ΔΡΑΓΟΥΝΗΣ ΚΩΝ/ΝΟΣ Ι. ΔΡΑΓΟΥΝΗΣ
Υπεύθυνος τυπογραφείου Β. Γεωργιάδης Ξενοφώντος 85 - 87
© 1983 KING FEATURES SYNDICATE, INC. PRODUCTIONS PRINTED IN GREECE

ΓΙΑΤΙ ΔΥΟ ΦΥΛΑΚΙΣΜΕΝΟΙ ΤΟ'ΣΚΑΣΑΝ ΠΟΠΑΥ!!

ΚΙ' ΕΓΩ ΠΡΕΠΕΙ ΝΑ ΤΟΥΣ ΠΙΑΣΩ;

ΟΧΙ! ΑΝΤΙΘΕΤΑ ΕΓΩ ΘΕΛΩ ΝΑ ΦΥΓΟΥΝ ΚΑΙ ΘΕΛΩ ΝΑ ΤΟΥΣ ΒΟΗΘΗΣΕΙΣ!

ΜΕΝΟΥΝ ΛΙΓΕΣ ΩΡΕΣ!

ΣΟΥΤ! ΝΑ ΜΗ ΜΑΣ ΑΚΟΥΣΟΥΝ!

ΤΣΑΚ!

ΜΟΛΙΣ ΒΓΟΥΜΕ, ΘΑ ΚΑΝΟΥΜΕ ΤΗ ΜΕΓΑΛΗ ΖΩΗ!!

ΝΑΙ! ΘΑ ΠΑΜΕ ΝΑ ΠΑΡΟΥΜΕ ΤΟΝ ΘΗΣΑΥΡΟ ΜΑΣ!

329

ΕΝΑ ΕΚΑΤΟΜΜΥΡΙΟ ΔΟΛΛΑΡΙΑ ΣΕ ΚΟΣΜΗΜΑΤΑ! ΧΕ! ΧΕ!

2

ΣΕ ΛΙΓΟ Ο ΦΥΛΑΚΑΣ ΘΑ ΚΟΙΜΗΘΕΙ!

Ε! ΚΟΙΤΑ!

ΑΠΟΚΟΙΜΗΘΗΚΕ ΟΠΩΣ ΠΑΝΤΑ!!

ΖΖ... ΧΡΡ...

ΠΑΜΕ ΠΡΟΣ ΤΗ ΜΑΝΤΡΑ!

ΦΥΓΕΤΕ ΒΛΑΚΕΣ! ΣΥΝΤΟΜΑ ΘΑ ΣΑΣ ΞΑΝΑΠΙΑΣΟΥΜΕ! ΧΕ! ΧΕ! ΧΕ!

ΓΡΗΓΟΡΑ ΝΑ ΠΑΜΕ ΣΤΗΝ ΠΑΡΑΛΙΑ!

ΕΛΠΙΖΩ ΝΑ ΒΡΟΥΜΕ ΒΑΡΚΑ!

329

3

ΕΝΑ ΜΕΓΑΛΟ ΩΡΑΔΙΚΟ!

ΠΡΑΓΜΑΤΙΚΗ ΤΥΧΗ!

ΝΑΤΟΙ! ΑΣ ΚΑΝΟ ΟΤΙ ΔΕΝ ΤΟΥΣ ΒΛΕΠΟ!!

ΣΤΟΠ!

ΒΟΗΘΕΙΑ!

ΕΙΜΑΣΤΕ ΔΡΑΠΕΤΕΣ ΚΑΙ ΘΑ ΚΑΝΕΙΣ ΟΤΙ ΣΟΥ ΛΕΜΕ!

ΚΑΛΑ! ΘΑ ΚΑΝΩ ΟΤΙ ΠΕΙΤΕ!

ΣΤΙΣ ΔΙΑΤΑΓΕΣ ΣΑΣ! ΑΚΟΥΩ!

ΝΑ ΜΑΣ ΠΑΣ ΣΤΗΝ ΞΗΡΑ!

329

ΤΟ ΣΧΕΔΙΟ ΠΑΕΙ ΡΟΛΟΪ Κ.ΣΜΙΘ!

ΑΣ ΝΤΥΘΟΥΜΕ ΣΑΝ ΝΑΥΤΕΣ ΝΑ ΜΗΝ ΤΡΑΒΑΜΕ ΤΗΝ ΠΡΟΣΟΧΗ!

ΚΙ' ΕΤΣΙ ΕΝΕΡΓΟΥΜΕ ΜΕ ΣΙΓΟΥΡΙΑ ΜΕΓΑΛΥΤΕΡΗ!!

ΑΥΤΟΣ Ο ΒΛΑΚΑΣ ΜΑΣ ΤΡΕΜΕΙ!

' ΝΑΙ! ΙΔΙΟΣ ΤΙΣ ΓΡΟΘΙΕΣ ΜΟΥ!

ΚΙ'ΟΤΑΝ ΒΓΟΥΜΕ ΣΤΗ ΣΤΕΡΙΑ, ΘΑ ΤΟΝ ΕΞΟΥΔΕΤΕΡΩΣΟΥΜΕ!

ΧΕ! ΧΕ!

329

ΝΑ, Η ΣΤΕΡΙΑ! ΤΩΡΑ ΘΑ ΒΓΟΥΜΕ ΝΑ ΠΑΜΕ ΣΤΗ ΝΕΑ ΥΟΡΚΗ!!
ΕΥΤΥΧΩΣ ΠΟΥ ΤΟ ΑΚΟΥΣΑ!

ΕΪ! ΕΣΥ! ΕΤΟΙΜΑΣΕ ΜΙΑ ΒΑΡΚΑ ΓΙΑ ΝΑ ΒΓΟΥΜΕ!
ΑΜΕΣΩΣ!

ΤΗΝ ΦΟΥΣΚΩΝΩ!

ΚΑΙ ΤΩΡΑ ΗΡΘΕ Η ΩΡΑ ΣΟΥ! ΘΑ ΣΕ ΔΕΣΟΥΜΕ!
ΟΧΙ! ΟΧΙ ΑΛΥΣΙΔΕΣ!

ΦΟΒΟΜΑΣΤΕ ΝΑ ΜΗΝ ΜΑΣ ΑΚΟΛΟΥΘΗΣΕΙΣ!
ΟΧΙ!

ΕΦΥΓΑΝ! ΑΣ ΛΥΘΩ ΤΩΡΑ!

ΝΑ, Η ΑΚΤΗ!!

ΑΣ ΕΛΠΙΣΟΥΜΕ ΠΩΣ ΚΑΠΟΙΟ ΑΥΤΟΚΙΝΗΤΟ ΘΑ ΣΤΑΜΑΤΗΣΕΙ!

ΘΕΛΕΤΕ ΝΑ ΣΑΣ ΠΑΡΩ;
ΝΑΙ! ΜΕΧΡΙ ΤΗ ΝΕΑ ΥΟΡΚΗ!!

ΝΑ'ΜΑΣΤΕ ΣΤΗΝ ΠΟ-
ΛΗ!
ΝΕΑ ΥΟΡΚΗ

ΠΟΥ ΝΑ ΣΑΣ ΑΦΗΣΟΥΜ!
ΜΠΡΟΣ ΣΤΟ ΞΕ-
ΝΟΔΟΧΕΙΟ ΑΣΤΟ-
ΡΙΑ!

ΣΙΩΠΗ
ΒΛΑΚΑ!
ΜΟΥ ΞΕ-
ΦΥΓΕ!

ΜΑ, ΠΟΙΟ ΞΕΝΟΔΟΧΕΙΟ
ΑΣΤΟΡΙΑ; ΕΙΝΑΙ ΠΟΛΥ ΑΚΡΙ-
ΒΟ ΓΙΑ ΜΑΣ ΤΟΥΣ
ΦΤΩΧΟΥΣ!
329

ΠΗΓΑΙΝΕ ΜΑΣ
ΣΕ ΚΑΠΟΙΟ ΜΠΑΡ ΤΟΥ
ΛΙΜΑΝΙΟΥ!
ΟΠΩΣ ΘΕΛΕΤΕ!

ΝΑΜΑΣΤΕ ΣΤΟ ΛΙΜΑΝΙ!
ΦΙΛΕ, ΠΗΓΑΙΝΕ
ΔΕΞΙΑ!

ΩΧ! ΜΑ...
ΒΖΜΙΙΙΝ!

ΕΞΩ ΓΡΗΓΟΡΑ!
ΠΛΑΤΣ!
329

ΕΜΕΙΝΕ ΚΑΤΩ! ΘΑ ΕΧΕΙ ΦΟΥΣΚΩΣΕΙ ΣΑ ΣΦΟΥΓΓΑΡΙ!

ΠΑΕΙ ΣΤΟ ΒΥΘΟ ΟΛΟΤΑΧΩΣ!!

... ΠΡΕΠΕΙ ΝΑ ΕΦΥΓΑΝ! ΜΠΟΡΩ ΝΑ ΒΓΩ ΣΤΗΝ ΕΠΙΦΑΝΕΙΑ!

ΛΙΓΟ ΣΠΑΝΑΚΙ!

ΚΑΙ ΤΩΡΑ ΚΑΤ' ΕΥΘΕΙΑΝ ΣΤΟ ΞΕΝΟΔΟΧΕΙΟ ΑΣΤΟΡΙΑ!
329

ΝΑ! ΤΟ ΞΕΝΟΔΟΧΕΙΟ ΜΑΣ!
ASTORIA HOTEL
10

ΘΕΛΕΤΕ ΔΩΜΑΤΙΟ;
ΟΧΙ! ΕΙΜΑΣΤΕ ΥΠΑΛΛΗΛΟΙ ΤΟΥ Ο.Τ.Ε!

ΠΡΕΠΕΙ ΝΑ ΕΛΕΓΞΟΥΜΕ ΤΙΣ ΓΡΑΜΜΕΣ ΣΑΣ!
ΝΑΙ!

ΣΕ ΠΟΙΟΝ ΟΡΟΦΟ ΟΙ ΚΥΡΙΟΙ;
ΣΤΟΝ ΤΕΛΕΥΤΑΙΟ ΣΤΗΝ ΤΑΡΑΤΣΑ!

ΠΩΣ; ΘΑ ΚΟΙΜΗΘΕΙΤΕ ΣΤΗΝ ΤΑΡΑΤΣΑ;
ΟΧΙ! ΟΧΙ! ΕΙΜΑΣΤΕ ΥΠΑΛΛΗΛΟΙ ΤΟΥ Ο.Τ.Ε!
329

ΕΕ... ΚΑΠΟΥ ΤΟΝ ΞΕΡΩ ΕΓΩ ΑΥΤΟΝ! ΤΙ ΛΕΣ;
ΚΙ' ΕΓΩ!
11

ΝΑΜΑΣΤΕ ΣΤΗΝ ΤΑΡΑΤΣΑ!
ΩΡΑΙΑ!

ΓΡΗΓΟΡΑ ΣΤΟ ΘΗΣΑΥ-ΡΟ!
ΕΙΝΑΙ ΣΤΗΝ ΚΟΡΥΦΗ ΤΟΥ ΟΥΡΑΝΟΞΥΣΤΗ!
ΑΚΟΥ! ΑΚΟΥ!

ΕΣΥ, ΠΟΙΟΣ ΕΙΣΑΙ;
ΕΓΩ...
329

ΗΘΕΛΑ ΕΝΑ ΠΟΥΡ-ΜΠΟΥΑΡ, ΓΙΑΤΙ ΣΥ-ΝΗΘΙΖΕΤΑΙ!
ΝΑΙ, ΒΕΒΑΙΑ!

ΝΟΜΙΖΩ ΠΩΣ ΜΑΣ ΑΚΟΥΣΕ! ΘΑ ΤΟΝ ΕΞΟΝΤΩΣΟΥΜΕ!
ΣΥΜΦΩΝΟΙ!

ΑΣ ΤΟΥ ΔΩΣΟΥΜΕ ΕΝΑ ΦΙΛΟΔΩΡΗΜΑ!

ΠΑΡΕ ΤΟ ΦΙΛΟΔΩΡΗΜΑ ΣΟΥ ΦΙ-ΛΕ!
ΦΡΑΠ!

ΕΠΕΣΕ ΑΠΟ ΤΟΝ ΟΥΡΑΝΟ-ΞΥΣΤΗ!
ΤΟ'ΚΑ-ΝΑ ΕΠΙ-ΤΗΔΕΣ!

ΑΝΤΕ ΝΑ ΤΟ ΠΙΑ-ΣΕΙΣ!
ΟΧ!
ΠΑΦ!
329

ΤΗΝ ΠΑΤΗΣΑ ΣΑΝ ΠΡΟΤΑΡΗΣ!

ΛΙΓΟ ΣΠΑΝΑΚΙ!

ΒΖΙΙΙΙΙΝ...

ΕΕΠ!

Ε! ΚΟΙΤΑ ΤΙ ΕΚΑΝΕΣ! ΧΑΛΑΣΕΣ ΤΟ ΔΡΟΜΟ!
ΔΕΝ ΤΟ'ΚΑΝΑ ΕΠΙΤΗΔΕΣ!
ΑΣΤΟΡΙΑ
HOTEL

ΕΠΡΕΠΕ ΝΑ ΠΙΑΣΩ ΑΥΤΟ ΤΟ ΝΟΜΙΣΜΑ ΠΟΥ ΕΠΕΣΕ ΑΠ' ΤΟΝ ΟΥΡΑΝΟΞΥΣΤΗ!
ΤΤ...

ΤΩΡΑ ΓΥΡΝΑΩ ΠΙΣΩ!

ΔΡΟΜΟ!!
ΟΧΙ! ΤΡΕΛΛΑΘΗΚΑ!

ΝΑ ΒΓΑΛΟΥΜΕ ΤΟ ΜΑΡΜΑΡΟ!

ΝΑ, Η ΤΣΑΝΤΑ ΜΕ ΤΑ ΚΟΣΜΗΜΑΤΑ...
ΕΠΙΤΕΛΟΥΣ!

ΤΩΡΑ ΕΙΜΑΣΤΕ ΕΛΕΥΘΕΡΟΙ ΝΑ ΞΟΔΕΨΟΥΜΕ ΕΝΑ ΕΚΑΤΟΜΜΥΡΙΟ ΔΟΛΛΑΡΙΑ!!

ΝΑ'ΜΑΙ ΠΑΛΙ!

ΤΩΡΑ ΘΑ ΣΑΣ ΠΑΩ ΣΤΗΝ ΑΣΤΥΝΟΜΙΑ! ΜΑΣ ΠΕΡΙΜΕΝΟΥΝ! ΠΑΜΕ...

POLIZ

ΟΧΙ! ΖΕΙ! ΝΑΙ! ΠΑΡ' ΟΤΙ Μ' ΕΞΟΝΤΩΣΑΤΕ ΔΥΟ ΦΟΡΕΣ!

ΜΑ, ΚΑΛΑ, ΕΣΥ ΑΝΑΣΤΗΘΗΚΕΣ; ΑΠ' ΟΤΙ ΦΑΙΝΕΤΑΙ!

ΟΡΙΣΤΕ ΚΥΡΙΕ ΔΙΕΥΘΥΝΤΑ. ΕΙΝΑΙ ΕΤΟΙΜΟΙ ΝΑ ΕΠΙΣΤΡΕΨΟΥΝ ΣΤΗ ΦΥΛΑΚΗ!

ΚΑΛΗ ΔΟΥΛΕΙΑ ΠΟΠΑΪ!

ΔΕΝ ΠΙΣΤΕΥΩ ΝΑ ΝΟΜΙΖΕΤΕ ΟΤΙ ΕΙΜΑΙ ΠΝΕΥΜΑ;

ΤΙ ΘΕΣ ΝΑ ΜΑΣ ΠΕΙΣ;

ΠΩΣ ΟΙ ΓΡΟΘΙΕΣ ΜΟΥ ΔΕΝ ΕΙΝΑΙ ΑΠΟ ΑΕΡΑ!

ΟΧΙ! ΕΛΕΟΣ!

ΚΙ' ΑΥΤΑ ΕΙΝΑΙ ΤΑ ΚΟΣΜΗΜΑΤΑ ΠΟΥ ΕΙΧΑΝ ΚΡΥΨΕΙ!

ΤΟ ΣΧΕΔΙΟ ΠΕΤΥΧΕ ΦΙΛΕ ΜΟΥ!

ΟΡΙΣΤΕ ΚΥΡΙΕ ΣΜΙΘ!

ΕΥΧΑΡΙΣΤΩ! ΠΡΟΣΦΕΡΕΤΕ ΜΕΓΑΛΗ ΒΟΗΘΕΙΑ ΣΤΗΝ ΑΣΦΑΛΕΙΑ ΜΑΣ!

329

329

ΓΙΑΤΙ ΣΤΗΝ ΑΣΦΑΛΕΙΑ; Ε;
ΓΙΑΤΙ Η ΑΞΙΑ ΤΩΝ ΚΟΣΜΗΜΑΤΩΝ ΕΙΝΑΙ ΠΟΛΥ ΨΗΛΗ!

... ΚΑΙ Η ΑΣΦΑΛΕΙΑ ΘΑ ΠΛΗΡΩΝΕ ΕΝΑ ΚΑΡΟ ΛΕΦΤΑ!
ΟΙ ΚΑΥΜΕΝΟΙ!

ΤΩΡΑ ΟΜΩΣ Ο ΚΟΣΜΗΜΑΤΟΠΩΛΗΣ ΕΧΕΙ ΤΟ ΕΜΠΟΡΕΥΜΑ ΤΟΥ, ΚΑΙ Η ΑΣΦΑΛΕΙΑ ΔΕΝ ΘΑ ΠΛΗΡΩΣΕΙ!
ΣΩΣΤΑ!

ΘΑ ΠΡΕΠΕΙ ΑΠΛΩΣ ΝΑ ΣΕ ΑΝΤΑΜΕΙΨΕΙ!
Α! ΚΑΛΑ!!

...ΑΡΧΗΓΕ!
ΤΙ ΤΡΕΧΕΙ ΚΥΡΙΕ ΑΣΦΑΛΙΣΤΗ;

ΤΑ ΚΟΣΜΗΜΑΤΑ ΕΙΝΑΙ ΨΕΥΤΙΚΑ!
ΟΧΙ!

ΚΑΙ ΟΜΩΣ!
ΜΑ, ΠΩΣ ΜΠΟΡΕΙ;

ΑΥΤΟΙ ΗΤΑΝ ΣΙΓΟΥΡΟΙ ΠΩΣ ΘΑ ΕΠΑΙΡΝΑΝ ΠΟΛΛΑ ΛΕΦΤΑ!
ΤΩΡΑ ΚΑΤΑΛΑΒΑ!

ΤΙ;
ΕΚΛΕΨΑΝ ΤΑ ΚΟΣΜΗΜΑΤΑ ΠΟΥ ΝΟΜΙΖΑΝ ΠΩΣ ΗΤΑΝ ΑΛΗΘΙΝΑ!

ΜΑ Ο ΚΟΣΜΗΜΑΤΟΠΩΛΗΣ ΕΛΕΓΕ ΠΩΣ ΗΣΑΝ ΑΛΗΘΙΝΑ!
ΦΑΙΝΕΤΑΙ ΚΙ'ΑΥΤΟΣ ΤΟ ΙΔΙΟ ΠΙΣΤΕΥΕ!

ΟΧΙ! ΕΝΑΣ ΚΟΣΜΗΜΑΤΟΠΩΛΗΣ ΔΕΝ ΔΙΝΕΙ ΨΕΥΤΙΚΑ ΚΟΣΜΗΜΑΤΑ Γ'ΑΛΗΘΙΝΑ!
ΛΟΙΠΟΝ;

ΣΚΗΝΟΘΕΤΗΣΕ ΜΙΑ ΚΛΟΠΗ ΟΣΤΟΣΟ ΨΕΥΤΙΚΩΝ ΚΟΣΜΗΜΑΤΩΝ ΓΙΑ ΝΑ ΠΑΡΕΙ ΤΑ ΛΕΦΤΑ ΤΗΣ ΑΣΦΑΛΕΙΑΣ!
ΤΙ ΣΧΕΔΙΟ!

ΤΡΕΙΣ ΘΑ ΒΡΕΘΟΥΝ ΦΥΛΑΚΗ!

ΝΑΙ! ΚΑΤΑΛΑΒΑ! ΓΕΙΑ ΧΑΡΑ!
ΜΙΑ ΣΤΙΓΜΗ!

ΜΟΥ ΟΦΕΙΛΕΤΕ ΜΙΑ ΑΜΟΙΒΗ!
ΑΜΟΙΒΗ;

ΤΑ ΚΟΣΜΗΜΑΤΑ ΕΙΝΑΙ ΨΕΥΤΙΚΑ! ΓΙ' ΑΥΤΟ ΔΕΝ ΣΟΥ ΟΦΕΙΛΟΥΜΕ ΤΙΠΟΤΑ!
ΓΚΡΡ...
ΤΕΛΟΣ 20

ΕΝΑ ΦΟΡΤΙΟ ΒΑΡΕΛΙΑ

ΕΔΩ ΣΗΜΕΡΑ ΠΟΤΟ ΔΕΝ ΕΧΕΙ! ΛΕΙΠΟΥΝ ΤΑ ΨΙΛΑ ΚΑΙ ΟΙ ΓΕΝΝΑΙΟΔΩΡΟΙ ΦΙΛΟΙ! ΠΑΩ ΣΤΟ ΛΙΜΑΝΙ, ΣΤΟΝ ΠΟΠΑΥ!

ΘΑ ΤΟΥ ΖΗΤΗΣΩ ΚΑΝΕΝΑ ΔΟΛΛΑΡΙΟ ΓΙΑ ΝΑ ΚΟΝΟΜΗΣΩ ΤΟ ΚΡΑΣΑΚΙ ΤΗΣ ΗΜΕΡΑΣ!

ΓΚΛΟΥΠ! ΤΟ ΑΜΠΑΡΙ ΕΙΝΑΙ ΦΙΣΚΑ ΑΠΟ ΒΑΡΕΛΙΑ!

ΚΑΙ ΠΟΥ ΝΑΝΑΙ ΓΕΜΑΤΑ ΚΟΚΚΙΝΕΛΙ!

ΕΝΑΣ ΚΛΕΦΤΗΣ ΤΡΥΠΩΣΕ ΣΤΟ ΑΜΠΑΡΙ!

ΤΩΡΑ ΘΑ ΣΕ ΚΑΝΟΝΙΣΩ ΕΓΩ!
335

Σ' ΕΠΙΑΣΑ!
ΓΚΑΣΠ!
2

ΒΡΕ ΤΟΝ ΠΑΠΠΟΥΥΥ!...ΤΙ ΓΥΡΕΥΕΙΣ ΕΔΩ;
Ε,ΝΑ, ΕΓΩ, ΠΟΥ ΛΕΣ...

ΗΘΕΛΑ ΝΑ ΣΟΥ ΔΩΣΩ ΕΝΑ ΧΕΡΑΚΙ ΝΑ ΤΑΚΤΟΠΟΙΗΣΕΙΣ ΤΟ ΦΟΡΤΙΟ ΤΟΥ ΚΡΑΣΙΟΥ!
ΜΑ ΤΙ ΚΡΑΣΙΑ ΚΑΙ ΤΡΙΧΕΣ!...ΣΑΡΔΕΛΛΕΣ ΕΙΝΑΙ!

ΣΑΡΔΕΛΛΕΣ; ΤΟΤΕ ΝΑ ΠΗΓΑΙΝΩ!
ΠΕΡΙΜΕΝΕ!

ΡΙΞΕ ΜΟΥ ΜΙΑ ΜΑΤΙΑ ΣΤΟ ΦΟΡΤΙΟ, ΩΣΠΟΥ ΝΑ ΠΑΩ ΣΤΟ ΓΡΑΦΕΙΟ ΤΟΥ ΚΑΠΕΤΑΝΙΟΥ!
ΓΚΡΟΥΝΤ!

ΕΝΤΑΞΕΙ, ΑΛΛΑ ΚΑΝΕ ΣΒΕΛΤΑ!
335

ΤΟΠΙΑΣΕΣ; ΤΟ ΠΛΟΙΟ ΕΙΝΑΙ ΦΟΡΤΩΜΕΝΟ ΜΕ ΣΑΡΔΕΛΛΕΣ ΚΑΙ ΤΟ ΦΥΛΑΕΙ ΕΚΕΙΝΟΣ Ο ΓΕΡΟ-ΤΡΑΓΟΣ!
3

ΓΚΛΟΥ...ΓΚΛΟΥ... ΓΚΛΟΥ...
ΑΜΑΝ! ΠΩΣ ΤΟ ΡΟΥΦΑΝΕ ΕΚΕΙ ΚΑΤΩ!

ΣΤΗΝ ΥΓΕΙΑ ΜΑΣ,ΦΙΛΕ! ΕΧΟΥΜΕ Τ' ΑΜΠΑΡΙ ΓΕΜΑΤΟ ΣΑΡΔΕΛΛΙΤΣΕΣ!
ΘΑ ΣΚΑΣΟΥΜΕ ΣΤΟ ΚΡΑΣΙ!

ΝΑΧΑ ΚΑΙ ΓΩ ΚΑΝΕΝΑ ΠΟΤΗΡΑΚΙ!

ΤΙ ΜΠΟΡΩ ΝΑ ΚΑΝΩ; ΕΠΙ/ΚΑΤΕΒΑΣΑ ΙΔΕΑ!

ΑΚΟΥΣΤΕ!...ΣΤΟ ΠΛΟΙΟ ΕΧΩ ΕΝΑ ΦΟΡΤΙΟ ΣΑΡΔΕΛΛΕΣ...
Ε, ΚΑΙ;

ΘΑ Σ' ΕΝΔΙΕΦΕΡΕ ΝΑ ΤΟ ΑΝΤΑΛΛΑΞΕΙΣ ΜΕ ΤΟ ΚΟΚΚΙΝΕΛΙ ΜΑΣ;
ΑΚΡΙΒΩΣ!

ΕΚΛΕΙΣΕ Η ΣΥΜΦΩΝΙΑ! ΑΡΧΙΝΑ ΤΟ ΞΕΦΟΡΤΩΜΑ!
Ο.Κ.!

ΕΜΕΙΣ ΠΑΙΡΝΟΥΜΕ ΤΙΣ ΣΑΡΔΕΛΛΕΣ...
...ΚΑΙ ΕΓΩ ΤΟ ΚΟΚΚΙΝΕΛΙ!

ΝΑ ΚΑΙ ΤΟ ΤΕΛΕΥΤΑΙΟ ΒΑΡΕΛΙ! ΧΕ! ΧΕ!

ΕΓΙΝΕ! ΔΡΟΜΟ Μ' ΟΛΗ ΤΗΝ ΤΑΧΥΤΗΤΑ!

ΟΤΑΝ Ο ΓΕΡΟΣ ΑΝΤΙΛΗΦΘΕΙ ΤΗΝ ΑΠΑΤΗ, ΠΟΙΟΣ ΜΑΣ ΠΙΑΝΕΙ!
ΧΙ! ΧΙ!

ΤΩΡΑ ΜΠΟΡΩ ΝΑ ΓΕΥΘΩ ΑΥΤΟ ΤΟ ΘΑΥΜΑ... ΧΕ!ΧΕ!

ΝΑΜΑΙ,ΓΥΡΙΣΑ ΠΑΠΠΟΥ!
Α,ΗΡΘΕΣ ΚΙΟΛΑΣ;

ΝΑΙ! ΤΩΡΑ ΠΡΕΠΕΙ ΝΑ ΣΑΛΠΑΡΩ!
ΕΡΧΟΜΑΙ ΜΑΖΙ ΣΟΥ!

ΕΛΑ,ΑΝ ΘΕΣ!
ΩΡΑΙΑ! ΚΙ ΕΤΣΙ ΣΤΟ ΤΑΖΙΔΙ ΘΑ ΤΑ ΚΟΠΑΝΑΩ!

ΓΚΛΟΥΠ! ΜΑ ΑΥΤΟ ΕΙΝΑΙ ΣΚΕΤΟ ΘΑΛΑΣΣΙΝΟ ΝΕΡΑΚΙ!
335

ΛΩΠΟΔΥΤΕΣ! Μ' ΕΞΑΠΑΤΗΣΑΝ!
8

ΤΙ ΕΙΝΑΙ ΠΑΤΕΡΑ;
ΜΠΑ...ΝΑ ΕΛΕΓΑ ΠΩΣ...

...Σ' ΕΞΑΠΑΤΗΣΑΝ ΚΑΙ ΣΟΥ 'ΔΩΣΑΝ ΘΑΛΑΣΣΙΝΟ ΝΕΡΟ ΑΝΤΙ ΓΙΑ ΤΙΣ ΣΑΡΔΕΛΛΕΣ!
ΤΙ;

ΜΑ ΣΤΑ ΒΑΡΕΛΙΑ ΔΕΝ ΗΤΑΝ ΣΑΡΔΕΛΛΕΣ, ΑΛΛΑ ΚΟΚΚΙΝΕΛΙ! ΕΓΩ ΣΟΥ ΕΙΠΑ ΕΝΑ ΨΕΜΜΑΤΑΚΙ ΓΙΑ ΝΑ...
ΓΚΛΟΥΠ!

ΑΜΑ ΕΙΝΑΙ ΕΤΣΙ... ΜΠΟΡΩ ΝΑ ΣΟΥ ΠΩ ΤΗΝ ΑΛΗΘΕΙΑ...
ΠΟΙΑ ΑΛΗΘΕΙΑ;

Ο ΠΑΠΠΟΥΣ ΔΙΗΓΕΙΤΑΙ ΤΑ ΠΑΝΤΑ...
ΕΤΣΙ...ΩΣΤΕ ΕΣΥ ΤΑ ΕΚΑΝΕΣ ΟΛΑ;
ΝΑΙ,ΤΟ ΠΑΡΑΔΕΧΟΜΑΙ!
335

ΠΡΟΣ ΤΑ ΠΟΥ ΠΗΓΕ Η ΒΑΡΚΑ,
ΚΑΤΑ ΕΚΕΙ...
7

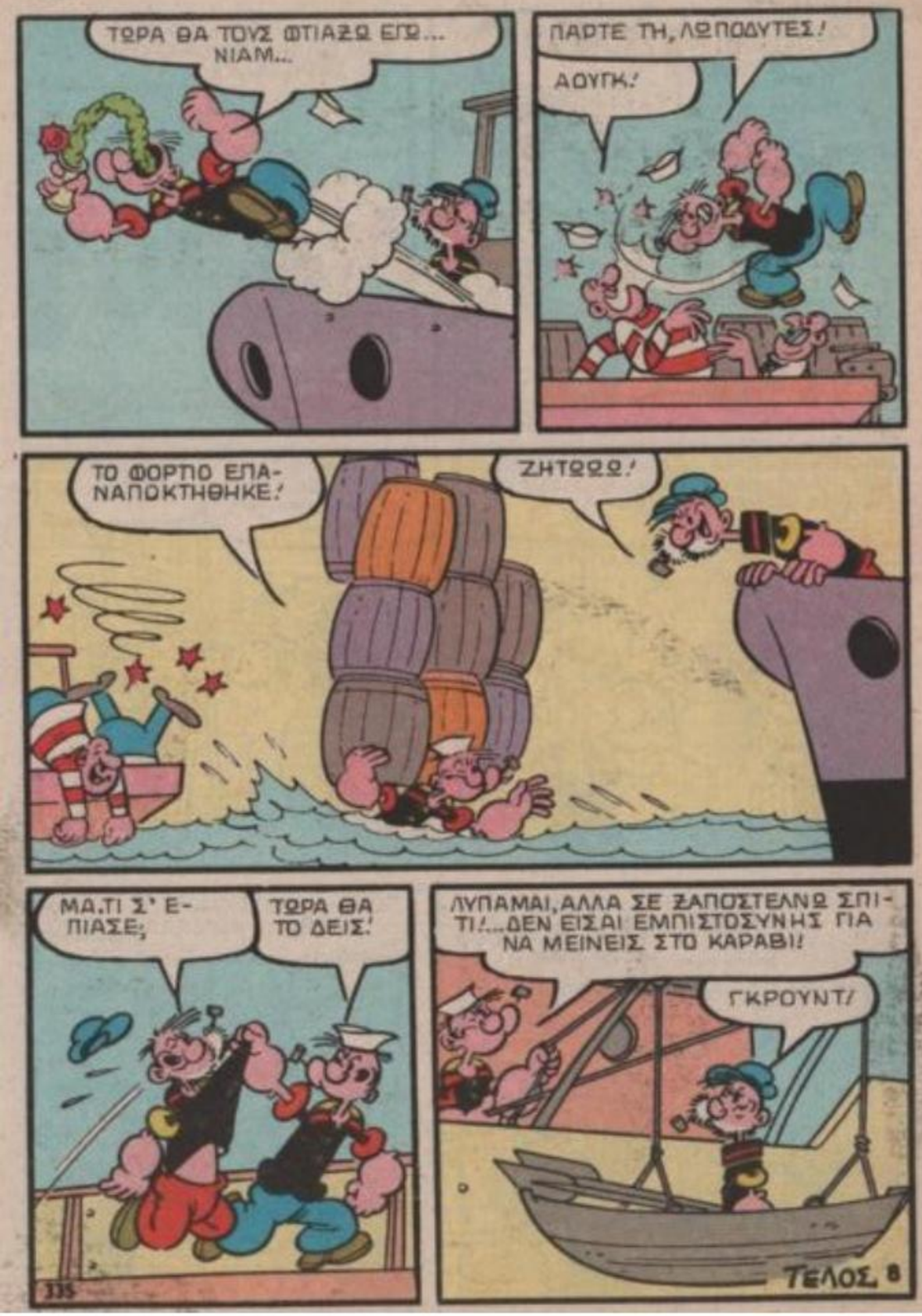

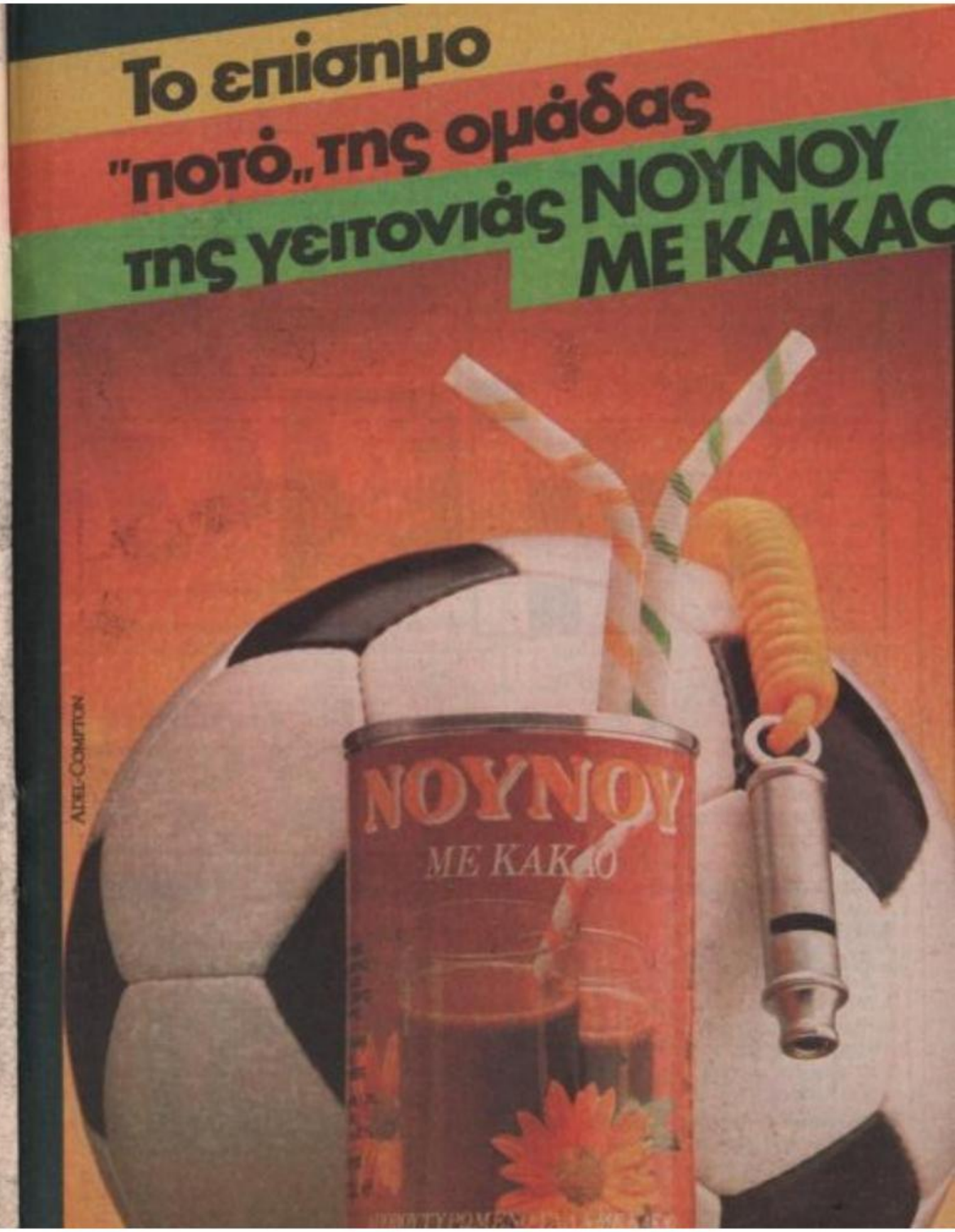
Το επίσημο
"ποτό" της ομάδας
της γειτονιάς NOYNOY
ME KAKAO

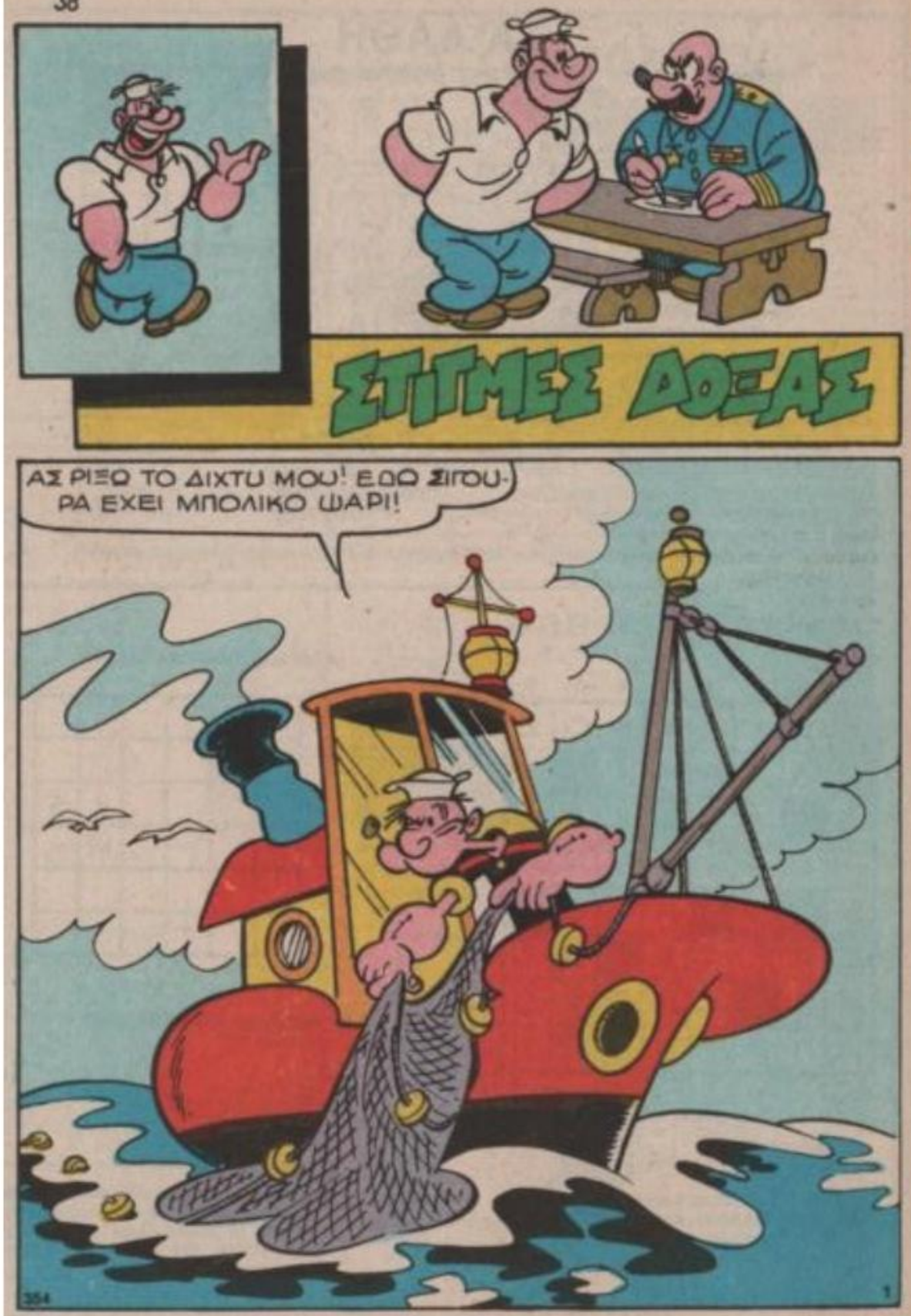

Γράψε μια ιστορία με το φίλο σου το ΜΠΑΝΥ ΤΟΥ ΝΤΟΛΚΑ και κέρδισε!..

όλες οι ιστορίες βραβεύονται με ένα θαυμάσιο επιτραπέζιο παιχνίδι, και οι πρώτες χίλιες μ' ένα μπλουζάκι με το Μπάνυ, επιπλέον!

Τόσες ιστορίες έχεις δει με το Μπάνυ του Ντόλκα απ' την Τηλεόραση. Κι άλλες τόσες έχεις διαβάσει στο περιοδικό σου. Πάρε λοιπόν μια κόλλα χαρτί και γράψε μια ιστορία γι' αυτόν και το Dolca. Ό,τι θέλεις... Περιπέτεια, Κωμωδία, Αισθηματική... ό,τι εσύ φανταστείς. Γράφτην και στείλε αυτή τη σελίδα στην Εταιρία που δουλεύει ο Μπάνυ: Στη Σοπράλ! Κόβοντας το κουπόνι που υπάρχει εδώ. Και «κέρδισες»! Όποια κι αν είναι η ιστορία σου, ένα θαυμάσιο επιτραπέζιο παιχνίδι. Γιατί όλα τα παιδιά κερδίζουν με το Ντόλκα και το Μπάνυ του. Οι χίλιες, όμως, ιστορίες που θα φτάσουν πρώτες με το ταχυδρομείο, κερδίζουν και κάτι παραπάνω: μια μπλούζα με το Μπάνυ! Χαρτί, μολύβι και γράψε την ιστορία σου. Τώρα. Οι ιστορίες θα γίνονται δεκτές μέχρι 25/4/86 (σφραγίδα Ταχυδρομείου).

της Nestlé®

με την υπέροχη σοκολατένια γεύση

ΚΟΨΕ ΚΑΙ ΣΤΕΙΛΕ ΑΥΤΟ ΤΟ ΚΟΥΠΟΝΙ ΣΤΗ ΣΟΠΡΑΛ Α.Ε.Ε. Α. Κηφισίας 18-151 25 Μαρούσι

Αγαπητή Sopral. Με χαρά μου σου στέλνω την ιστορία που έγραψα για το Μπάνυ του Dolca. Σου δίνω το δικαίωμα να τη χρησιμοποιήσεις ελεύθερα για την τηλεόραση, τα περιοδικά, τα έντυπα, όπως θέλεις... Οι γονείς μου συμφωνούν.

ΥΠΟΓΡΑΦΗ ΓΟΝΕΑ .....

ΕΠΩΝΥΜΟ .....

ΟΝΟΜΑ ..... ΗΛΙΚΙΑ .....

ΟΔΟΣ ..... ΑΡ .....

ΤΙ ΘΕΛΕΙ ΑΥΤΟΣ ΕΔΩ;
ΦΥΓΕ ΑΠΟ'ΔΩ! ΔΕ ΜΠΟΡΕΙΣ ΝΑ ΨΑΡΕΨΕΙΣ!

ΚΑΙ ΓΙΑΤΙ;
ΕΙΝΑΙ ΣΤΟ 'ΤΣΑΚ, ΝΑ ΞΕΣΠΑΣΕΙ ΠΟΛΕΜΟΣ! ΕΙΝ' ΕΠΙΚΙΝΔΥΝΗ ΠΕΡΙΟΧΗ!

ΤΙ ΕΠΑΘΕΣ ΠΟΠΑΥ;
Η ΟΛΙΒ ΜΕ ΠΛΑΚΩΣΕ ΜΕ ΤΑ ΚΑΤΣΑΡΟΛΙΚΑ, ΓΙΑΤΙ ΔΕΝ ΤΗΣ ΕΦΕΡΑ ΨΑΡΙΑ. ΕΙΝΑΙ Ο ΠΟΛΕΜΟΣ ΚΑΙ...

ΕΝΤΑΞΕΙ ΘΑ ΣΗΚΩΣΩ ΤΟ ΔΙΧΤΥ ΚΑΙ ΦΕΥΓΩ!

Ο ΠΟΠΑΥ ΜΟΥ ΕΙΠΕ ΝΑ ΤΟΝ ΠΕΡΙΜΕΝΩ ΜΕ ΤΟ ΤΗΓΑΝΙ, ΑΠΛΑ ΔΕΝ ΦΑΝΗΚΕ ΑΚΟΜΑ!

ΝΑΙ! Ο ΚΟΣΜΟΣ ΕΙΝΑΙ ΓΕΜΑΤΟΣ ΠΟΛΕΜΟΥΣ! ΕΙΝΑΙ ΠΡΑΓΜΑΤΑ ΠΟΥ ΣΥΜΒΑΙΝΟΥΝ!
ΝΑΙ, ΑΛΛΑ ΠΩΣ ΝΑ ΤΟ ΚΑΤΑΛΑΒΕΙ!

ΜΟΥ ΗΡΘΕ ΜΙΑ ΙΔΕΑ! ΜΠΟΡΟΥΜΕ ΝΑ ΤΗΝ ΕΚΜΕΤΑΛΕΥΤΟΥΜΕ ΜΑΖΙ ΣΤΑ ΣΙΓΟΥΡΑ!

ΚΑΙ ΤΑ ΨΑΡΙΑ; ΠΟΥ ΕΙΝΑΙ ΤΑ ΨΑΡΙΑ;
ΔΕΝ ΕΧΩ. ΘΑ ΓΙΝΕΙ ΠΟΛΕΜΟΣ ΚΑΙ ΔΕ ΜΠΟΡΩ ΝΑ ΨΑΡΕΨΩ!
354

ΚΙ' ΕΓΩ; ΤΣΑΜΠΑ ΣΤΗΘΗΚΑ ΤΟΣΗ ΩΡΑ ΕΔΩ;
ΑΥΤΗ ΔΕΝ ΠΑΙΡΝΕΙ ΑΠΟ ΛΟΓΙΑ!!
2

ΠΕΡΙΜΕΝΕ ΕΔΩ! ΘΑ ΓΥΡΙΣΩ ΑΜΕΣΩΣ!
354

ΕΔΩ ΕΧΩ Ο,ΤΙ ΜΑΣ ΧΡΕΙΑΖΕΤΑΙ!!
ΠΕΣ ΜΟΥ, ΤΙ ΣΚΟΠΟ ΕΧΕΙΣ ΛΟΙΠΟΝ;
3

Η ΟΠΙΒ ΠΡΟΤΙΜΑ ΑΝΤΡΕΣ ΜΕ ΑΞΙΑ! ΚΑΙ ΜΕ ΠΟΛΛΑ ΜΕΤΑΛΛΙΑ!
ΘΕΣ ΝΑ ΜΕ ΚΑΝΕΙΣ ΗΡΩΑ;

ΑΚΡΙΒΩΣ! ΠΡΩΤΑ ΟΜΩΣ ΓΕΜΙΣΕ ΜΕ ΔΥΝΑΜΗ!
ΕΙΣΑΙ ΠΡΑΓΜΑΤΙΚΟΣ ΦΙΛΟΣ! ΚΑΙ ΜΕΤΑ;

ΤΩΡΑ ΘΑ ΔΙΑΛΥΣΩ ΑΥΤΟ ΤΟ ΔΕΝΤΡΟ!
ZAK

ΘΑ ΤΟ ΚΑΝΩ ΟΔΟΝΤΟΓΛΥΦΙΔΕΣ!
ZAK

ΘΑ ΣΕ ΚΙΝΗΜΑΤΟΓΡΑΦΗΣΩ ΣΕ ΜΙΑ ΕΠΙΔΕΙΞΗ ΔΥΝΑΜΗΣ!
ΠΕΣ ΜΟΥ ΤΙ ΘΕΣ ΝΑ ΚΑΝΩ;

ΠΑΡΕ ΑΥΤΗ ΤΗΝ ΚΟΤΡΟΝΑ... ΠΕΤΑ ΤΗ ΣΤΟΝ ΑΕΡΑ ΚΑΙ ΔΙΕΛΥΣΕ ΤΗΝ!
ΕΝΤΑΞΕΙ!

ΘΕΣ ΤΙΠΟΤ' ΑΛΛΟ;
ΟΧΙ! ΠΕΡΙΜΕΝΕ ΝΑ ΓΥΡΙΣΩ ΚΑΙ ΤΣΙΜΟΥΔΙΑ!

ΕΜΠΡΟΣ, ΣΤΡΑΤΗΓΟΣ ΜΑΚ ΣΚΑΡΠΟΝ, ΕΧΩ ΤΟ ΟΠΛΟ ΠΟΥ ΘΑ ΣΕ ΚΑΝΕΙ ΝΑ ΚΕΡΔΙΣΕΙΣ ΤΟΝ ΠΟΛΕΜΟ!

ΟΡΙΣΤΕ! ΕΝΤΑΞΕΙ;
ΕΤΟΣΕ ΠΑΙΡΝΩ ΤΑΙΝΙΑ!
POK
354
4

ΠΩΣ ΣΟΥ ΦΑΙΝΕΤΑΙ; ΔΕΝ ΕΙΝΑΙ ΔΥΝΑΤΟΣ;
ΟΣΟ ΧΙΠΙΟΙ ΒΟΜΒΑΡΔΙΣΜΟΙ!
354
5

ΑΥΤΟΣ ΕΙΝΑΙ ΣΚΕΤΟΣ ΚΥΚΛΩΝΑΣ!

ΤΙ ΛΕΣ; ΑΤΟΜΙΚΗ ΒΟΜΒΑ! ΤΟΝ ΘΕΛΩ!
ΧΑΙΡΟΜΑΙ ΠΟΥ Σ'ΑΡΕΣΕΙ!

ΠΟΣΑ ΛΕΦΤΑ ΘΕΣ;
ΜΙΑ ΕΠΙΤΑΓΗ ΟΤΑΝ ΤΟ ΟΠΛΟ ΜΠΕΙ ΣΕ ΔΡΑΣΗ, ΚΑΙ ΑΛΛΗ ΜΙΑ ΟΤΑΝ ΚΕΡΔΗΘΕΙ Ο ΠΟΛΕΜΟΣ!

ΠΟΠΑΪ ΠΗΓΑΙΝΕ ΝΑ ΝΙΚΗΣΕΙΣ ΤΟ ΣΤΡΑΤΟ ΤΟΥ ΣΤΡΑΤΗΓΟΥ ΦΟΝ-ΡΟΥΤΕΝ... ΘΑ ΠΑΡΕΙΣ ΚΑΙ ΜΕΤΑΛΙΟ!
ΠΑΩ ΑΜΕ ΣΟΣ!

ΑΠΙΘΑΝΗ Η ΙΔΕΑ ΣΟΥ, ΓΙΟΚΑ ΜΟΥ ΕΙΜΑΙ ΠΕΡΗΦΑΝΗ ΓΙΑ ΞΕΝΑ!
ΘΑ ΓΙΝΟΥΜΕ ΠΛΟΥΣΙΟΙ ΜΕ ΤΟ ΕΜΠΟΡΙΟ ΟΠΛΩΝ!
354

ΜΠΟΡΕΙΤΕ ΝΑ ΠΑΤΕ ΣΠΙΤΙ ΣΑΣ! Ο ΠΟΛΕΜΟΣ ΤΕΛΕΙΩΣΕ ΓΙΑ ΣΑΣ!
ΑΛΛΟ ΠΟΥ ΔΕ ΘΕΛΑΜΕ!
8

ΑΡΧΙΖΩ ΑΠ' ΤΑ ΤΑΝΚΣ!
ΜΠΟΥΜ!

ΑΣ ΛΥΓΙΣΟΥΜΕ ΑΥΤΟ ΤΟ ΚΑΝΟΝΙ!
ΒΖΙΙΙΙΙΝ!

ΕΓΩ ΤΟ ΚΑΝΟΝΙ ΤΟ ΧΡΗΣΙΜΟΠΟΙΩ ΕΤΣΙ!

ΑΥΤΟΠΥΡΟΒΟΛΗΘΗΚΑΝ!
ΝΤΑΠ!
354

ΥΠΕΡΟΧΟ ΠΡΑΓΜΑΤΑΚΙ ΑΥΤΟ! ΤΟ ΘΕΛΩ ΓΙΑ...
7

ΓΙΑ ΝΑ ΒΓΑΛΩ ΑΠ'ΤΗ ΜΕΣΗ ΑΥΤΟ ΤΟ ΑΕΡΟΠΛΑΝΟ ΠΟΥ ΜΕ ΓΥ ΡΟΦΕΡΝΕΙ!

ΚΡΑΤΣ!

ΤΟ ΟΠΛΟ ΜΠΗΚΕ ΣΕ ΔΡΑΣΗ ΣΤΡΑΤΗΓΕ! ΔΩΣΕ ΜΟΥ ΤΗΝ ΕΠΙΤΑΓΗ!
ΕΓΙΝΕ!

ΠΑΡΤΗ! Η ΑΠΠΗ ΣΤΟ ΤΕΛΟΣ ΤΟΥ ΠΟΛΕΜΟΥ!
ΩΡΑΙΑ! ΑΠ-ΠΑ Σ'ΑΥΤΟΝ ΜΗ ΜΙΠΗΣΕΙΣ ΓΙΑ ΛΕΦΤΑ, ΓΙΑΤΙ ΤΟΥ ΑΡΕΣΟΥΝ ΤΑ ΜΕΤΑΛΙΑ!

Ο ΣΤΡΑΤΟΣ ΞΗΡΑΣ ΚΑΙ ΑΕΡΑ ΝΙΚΗΘΗΚΕ!

ΠΑΩ ΝΑ ΚΑΝΟΝΙΣΩ ΤΟ ΣΤΟΛΟ!

ΕΙΝΑΙ ΑΡΚΕΤΑ ΜΕΓΑΛΟΣ ΚΑΙ ΔΥΝΑΤΟΣ!

ΘΑ ΚΑΝΩ ΜΙΑ ΤΡΥΠΑ ΣΤΑ ΠΛΕΥΡΑ ΤΟΥ!
ΠΛΑΦ!

ΜΕΤΑ ΘΑ'ΝΑΛΑΒΕΙ ΤΟ ΝΕΡΟ ΝΑ ΤΟ ΒΥΘΙ-ΣΕΙ!
ΝΤΑΠ!

Μ'ΑΥΤΟ ΤΟ ΣΥΣΤΗΜΑ ΘΑ ΞΕΦΟΡΤΩΘΩ ΟΛΑ ΤΑ ΠΛΟΙΑ!

ΟΛΙΒ! ΓΙΑΤΙ ΕΙΣΑΙ ΠΥΠΗΜΕΝΗ; ΠΕΣ ΜΟΥ!
ΓΙΑΤΙ Ο ΠΟΠΑΪ ΔΕΝ ΑΞΙΖΕΙ ΦΡΑΓΚΟ! ΟΥΤ' ΕΝΑ ΨΑΡΙ ΔΕΝ ΜΠΟΡΕΙ ΝΑ ΠΙΑΣΕΙ!
ΥΠΑΡΧΩ ΟΜΩΣ ΕΓΩ! ΕΠΑ ΝΑ ΣΕ ΠΑΩ ΜΙΑ ΒΟΛΤΑ!
ΕΥΧΑΡΙΣΤΩΣ!
ΚΑΙ ΤΙ ΘΑ ΠΕΙ Ο ΠΟΠΑΪ;
ΑΥΤΟΣ Ο ΒΠΑΚΑΣ; ΑΣΤΟΝ ΑΥΤΟΝ!
ΚΑΠΥΤΕΡΑ ΜΕ ΜΕΝΑ, ΠΑΡΑ ΜΟΝΗ ΣΠΙΤΙ!
STOP
ΠΑΕΙ ΚΑΙ ΤΟ ΝΑΥΤΙΚΟ! Ο ΣΤΡΑΤΗΓΟΣ ΦΟΝ ΡΟΥΤΟΝ ΒΓΗΚΕ ΝΟΚ-ΑΟΥΤ!
354
10

ΒΑΝΕ ΠΙΓΗ ΜΟΥΣΙΚΗ ΜΠΠΟΥΤΟ!
ΠΕΡΙΜΕΝΕ! ΤΩΡΑ ΘΑ ΜΕΤΑΔΩΣΟΥΝ ΕΙΔΗΣΕΙΣ!
"ΤΟ ΣΟΥΠΕΡ-ΟΠΛΟ ΤΟΥ ΣΤΡΑΤΗΓΟΥ ΜΑΚ-ΣΚΑΡΠΟΝ ΚΑΤΕΣΤΡΕΨΕ ΤΟ ΔΥΝΑΤΟ ΣΤΡΑΤΟ ΤΟΥ ΦΟΝ-ΡΟΥΤΕΝ!"
ΣΥΓΝΩΜΗ ΟΛΙΒ, ΑΠΠΑ ΕΧΩ ΕΝΑ ΣΟΒΑΡΟ ΕΠΑΓΓΕΛΜΑΤΙΚΟ ΡΑΝΤΕΒΟΥ! ΘΑ ΓΥΡΙΣΩ ΝΑ ΣΕ ΠΑΡΩ ΑΡΓΟΤΕΡΑ!
ΠΕΡΙΜΕΝΩ!
ΤΩΡΑ ΘΑ ΤΗΛΕΦΩΝΗΣΩ Σ' ΕΝΑ ΑΠΠΟ ΕΘΝΟΣ ΠΟΥ ΕΧΕΙ ΠΟΛΕΜΟ!
ΕΜΠΡΟΣ ΣΤΡΑΤΗΓΕ ΛΙ-ΤΣΙΑΝΓΚ-ΦΟΥ; ΣΟΥ ΠΡΟΣΦΕΡΩ ΕΝΑ ΜΥΣΤΙΚΟ ΟΠΠΟ ΝΑ ΚΕΡΔΙΣΕΙΣ ΤΟΝ ΠΟΛΕΜΟ...
ΕΠΑ ΑΜΕΣΩΣ ΕΔΩ!
ΗΣΟΥΝΑ ΥΠΕΡΟΧΟΣ ΠΟΠΑΪ!
ΕΥΧΑΡΙΣΤΩ ΓΙΑ ΤΗΝ ΕΥΚΑΙΡΙΑ ΠΟΥ ΜΟΥ' ΔΩΣΕΣ ΜΠΠΟΥΤΟ!!
354
11

ΠΗΓΑΙΝΕ ΜΕ ΣΤΗΝ ΟΛΙΒ! ΘΕΠΩ ΝΑ ΤΗΣ ΔΕΙΞΩ ΤΟ ΜΕΤΑΛΙΟ!
ΑΣΤΟ, ΓΙΑ ΟΤΑΝ ΑΠΟΚΤΗΣΕΙΣ ΚΙ'ΑΛΛΑ!

ΦΑΕ ΑΥΤΟ ΤΟ ΣΠΑΝΑΚΙ ΝΑ ΔΥΝΑΜΩΣΕΙΣ! ΘΑ ΠΟΛΕΜΗΣΕΙΣ ΣΤΟ ΑΝΑΤΟΛΙΚΟ ΜΕΤΩΠΟ!
ΕΝΤΑΞΕΙ! ΕΤΣΙ ΘΑ ΚΕΡΔΙΣΩ ΚΙ'ΑΠΟ ΜΕΤΑΛΙΟ!

ΑΝΤΕ ΝΑ ΔΟ-ΞΑΣΤΕΙΣ! Η ΟΛΙΒ ΘΑΝΑΙ ΤΡΕΛΗ ΓΙΑ ΞΕΝΑ!!
ΜΙΑΜ... ΜΙΑΜ...

ΜΠΛΟΥΤΟ, ΕΞΑΡ ΓΥΡΩΣΑ ΤΗΝ ΠΡΩΤΗ ΕΠΙΤΑΓΗ! ΚΟΙΤΑ ΛΕΦΤΑ!
ΕΧΩ ΑΛΛΕΣ ΔΥΟ!

ΘΑ ΤΙΣ ΕΞΑΡΓΥ-ΡΩΣΩ! ΘΑ ΕΧΟΥ-ΜΕ ΤΟΣΑ ΛΕΦΤΑ ΟΣΑ ΠΟΤΕ ΔΕΝ ΕΙΧΑΜΕ!
ΠΗΓΑΙΝΕ ΤΑ ΣΤΗΝ ΤΡΑΠΕ ΖΑ ΤΑ ΛΕΦΤΑ ΜΑΜΑ! ΜΗΝ ΤΑΧΕΙΣ ΣΠΙΤΙ!
354

ΕΠΙΤΕΛΟΥΣ ΚΑΠΟΙΟΣ ΜΕ ΠΑΕΙ ΒΟΛΤΑ!
ΕΙΝΑΙ ΧΑΡΑ ΜΟΥ ΟΛΙΒ!
12

ΠΟΥ ΜΕ ΠΑΣ;
ΣΤΗ ΘΑΠΑΣ-ΣΑ ΝΑ ΦΕ ΩΡΙΑ

ΝΑ'ΜΑΙ ΣΤΟ ΜΕΤΩΠΟ! ΘΑ ΤΟΥΣ ΔΙΑΠΥΣΩ ΟΛΟΥΣ ΤΩΡΑ!

Θ'ΑΡΧΙΣΩ Μ'ΑΥΤΗ ΤΗ ΡΟΥΚΕΤΑ ΠΟΥ ΠΟΥΛΑΕΙ!
ΒΖΙΙΙΙΙΝ!

ΑΛΤ! ΛΑΘΟΣ ΚΑΤΕΥΘΥΝ-ΣΗ ΠΗΡΕΣ!!

ΑΠΟ 'ΚΕΙ ΠΡΕΠΕΙ ΝΑ ΠΑΣ!
354

ΔΙΑΝΑ! ΓΥΡΙΣΕ ΣΤΗ ΒΑ-ΣΗ ΤΗΣ!
ΜΠΟΥΜ!
13

ΚΙ' ΕΣΕΙΣ! ΠΗΓΑΙΝΕΤΕ ΑΠΟ 'ΚΕΙ ΠΟΥΘΑΤΕ!
"ΤΕΛΕΥΤΑΙΑ ΝΕΑ! Ο ΠΟΛΕΜΟΣ ΣΤΟ ΜΕΤΩΠΟ ΤΗΣ ΑΝΑΤΟΛΗΣ ΤΕΛΕΙΩΣΕ ΜΕ...
ΣΥΓΝΩΜΗ ΟΛΙΒ, ΕΧΩ ΕΝΑ ΠΟΛΥ ΕΠΕΙΓΟΝ ΡΑΝΤΕΒΟΥ!
ΤΩΡΑ ΕΧΩ ΔΥΟ ΜΕΤΑΛΙΑ!
ΠΟΠΑΪ ΠΡΕΠΕΙ ΝΑ ΤΡΕΞΕΙΣ ΣΤΟ ΜΕΤΩΠΟ ΤΟΥ ΝΟΤΟΥ ΣΤΟ ΣΜΠΑΡΜΠΑΦΑΤ!
ΑΣΤΟ ΣΕ ΜΕΝΑ!
ΜΠΟΥΜ!
ΘΑ ΤΕΛΕΙΩΣΩ ΤΟΝ ΠΟΛΕΜΟ ΣΕ ΔΥΟ ΛΕΠΤΑ!
ΕΥΧΑΡΙΣΤΟ ΓΙΑ ΤΟ ΜΕΤΑΛΙΟ ΜΕ ΠΕΡΙΜΕΝΕΙ Η ΟΛΙΒ!
ΣΟΥ ΔΙΝΩ ΤΟ ΜΕΤΑΛ...
354

ΤΙ ΒΛΕΠΩ; Η ΟΛΙΒ ΜΕ ΤΟΝ ΜΠΛΟΥΤΟ;
ΚΟΙΤΑ!
ΑΜΑΝ!
Ο ΠΟΝΗΡΟΣ ΤΟ ΣΚΑΕΙ! ΝΑ ΓΙΑΤΙ Μ' ΕΣΤΕΠΝΕ ΣΤΟ ΜΕΤΩΠΟ!
ΕΧΩ ΜΙΑ ΔΟΥΛΕΙΑ!
ΜΟΥ 'ΜΕΙΝΕ ΕΝΑ ΠΥΡΑΥΛΑΚΙ ΣΤΗΝ ΤΣΕΠΗ!
ΚΑΤΑΦΕΡΑ ΝΑ ΤΟΝ ΣΤΑΜΑΤΗΣΩ!
ΟΧ!
ΑΧ!
ΩΣΤΕ Μ' ΕΣΤΕΛΝΕΣ ΣΤΟ ΜΕΤΩΠΟ, ΒΟΥΤΑΓΕΣ ΤΑ ΛΕΦΤΑ, ΚΑΙ ΠΗΓΑΙΝΕΣ ΒΟΛΤΑ ΜΕ ΤΟ ΚΟΡΙΤΣΙ ΜΟΥ!
ΟΟΧ!
ΔΕΝ ΜΕ ΝΟΙΑΖΟΥΝ ΤΑ ΜΕΤΑΛΙΑ ΣΟΥ! ΑΣΕ ΜΕ!
354

ΤΟ ΕΜΠΟΡΙΟ ΟΠΛΩΝ-ΠΟΠΑΪ ΜΟΥ'ΦΕΡΕ ΑΦΘΟΝΟ ΠΑΡΑ-ΔΑΚΙ! ΕΙΜΑΙ ΠΟΛΥ-ΠΟΛΥ ΠΛΟΥΣΙΑ!

ΟΧΙ ΓΙΑ ΠΟΛΥ! ΓΡΙΑ ΜΑΓΙΣΣΑ! ΑΥΤΑ ΤΑ ΛΕΦΤΑ ΕΙΝΑΙ ΔΙΚΑ ΜΟΥ!
ΟΧΙ! ΤΑ ΚΕΡΔΙ-ΣΕ Ο ΓΙΟΣ ΜΟΥ ΠΟΠΑΪ!

ΣΥΜΦΩΝΟΙ, ΜΑ ΣΕ ΒΑΡΟΣ ΜΟΥ! ΓΙ'ΑΥΤΟ ΤΑ ΠΑΙΡΝΩ ΕΓΩ!

ΑΥΤΗ ΤΗ ΦΟΡΑ Η ΟΛΙΒ ΘΑ ΕΥΧΑΡΙΣΤΗΘΕΙ ΣΙΓΟΥΡΑ!

ΤΑ ΛΕΦΤΑ Μ'ΑΡΕΣΟΥΝ ΠΕΡΙΣ-ΣΟΤΕΡΟ ΑΠ'ΤΑ ΜΕΤΑΛΙΑ! ΠΟΥ ΠΑΜΕ ΠΟΠΑΚΙ ΜΟΥ;
ΟΠΟΥ ΘΕΣ ΟΛΙΒ! ΕΤΣΙ ΚΙ'ΑΛΛΙΟΣ ΔΕΝ ΥΠΑΡΧΟΥΝ ΠΙΑ ΠΟΛΕΜΟΙ ΣΤΟΝ ΚΟΣΜΟ!
ΤΕΛΟΣ 18

Η ΧΟΝΤΡΗ ΚΟΤΑ

Η ΟΛΙΒ ΠΗΓΕ ΓΙΑ ΩΝΙΑ, ΚΙ'ΕΓΩ ΘΑ ΚΟΨΩ ΠΙΓΑ ΧΟΝΤΡΑ ΞΥΛΑ ΓΙΑ ΤΗΝ ΚΟΥ-ΖΙΝΑ!!
ΓΚΑΠ! ΝΤΑΠ!

ΩΡΑΙΑ! ΟΙ ΠΡΟΜΗΘΕΙΕΣ ΓΙΑ ΤΗΝ ΕΒΔΟΜΑΔΑ ΕΓΙΝΑΝ!

Η ΟΠΙΒ ΑΓΟΡΑΣΕ ΕΝΑ ΣΩΡΟ ΠΡΑΓΜΑ-ΤΑ!

ΑΚΟΜΑ ΚΑΙ ΣΑΛΑΜΙ! ΘΑ ΜΠΟΡΟΥ-ΣΑ ΝΑ ΓΕΜΙΣΩ ΤΡΙΑΝΤΑ ΣΑΝ-ΤΟΥΙΤΣ!

ΤΑ'ΒΑΛΕ ΣΤΟ ΨΥΓΕΙΟ ΚΑΙ ΦΕΥ-ΓΕΙ!

ΔΕΝ ΘΕΛΩ ΝΑ ΧΑΣΩ ΤΗΝ ΕΥΚΑΙΡΙΑ!
ΠΛΑΦ!
358

ΘΑ ΚΑΝΩ ΑΠΙΘΑ-ΝΟ ΚΟΠΑΤΣΙΟ!
2

ΑΧ! Η ΑΠΑΙΣΙΑ! ΚΛΕΙΔΩΣΕ ΤΟ ΨΥ-ΓΕΙΟ!

ΤΙ ΠΙΚΡΑ! ΤΙ ΔΥΣΤΥΧΙΑ!!

Η ΟΠΙΒ ΑΓΟΡΑΣΕ ΜΙΑ ΚΟΤΑ! ΤΙ ΟΜΟΡΦΗ!
ΚΟΤ-ΚΟΤ...

Μ' ΑΥΤΗ ΤΗΝ ΕΙΔΙΚΗ ΤΡΟΦΗ ΘΑ ΓΙΝΕΙΣ ΓΡΗΓΟΡΑ ΜΕΓΑΛΗ!!

ΚΑΙ ΘΑ ΜΟΥ ΚΑΝΕΙ ΩΡΑΙΑ ΑΥΓΑ!
358

ΔΕΝ ΚΑΤΑΦΕΡΑ ΝΑ ΠΑΡΩ ΤΟ ΣΑΛΑΜΙ ΑΛΛΑ ΘΑ ΠΑΡΩ ΤΗΝ ΚΟΤΑ!
ΤΑΠ
ΤΑΠ!
3

ΩΧ! ΜΟΥ ΞΕΦΥΓΕ!
ΚΟ-ΚΟ-ΚΟ
ΠΛΑΤΣ!

ΑΧ! ΓΕΜΙΣΑ ΦΤΕΡΑ!
ΩΧ!

ΦΤΕΡΑ; ΕΧΩ ΜΙΑ ΚΑΛΗ ΙΔΕΑ!

ΘΑ ΚΟΠΠΗΣΩ ΠΑΝΩ ΜΟΥ ΑΥΤΟ ΤΟ ΝΕΡΟΥΛΟ ΠΡΑΓ-ΜΑ!
358

ΚΑΙ ΘΑ ΜΟΥ ΧΡΗΣΙΜΕΥΣΕΙ ΣΑΝ ΚΟΠΠΑ!
4

ΤΩΡΑ Θ' ΑΔΕΙΑΣΩ ΤΑ ΠΟΥΠΟΥΛΑ!

... ΠΟΥ ΘΑ ΚΟΠΠΗΣΟΥΝ ΠΑΝΩ ΜΟΥ!!
3

ΕΝΑ ΚΟΚΚΙΝΟ ΜΠΑΛΟΝΙ ΣΤΟ ΚΕΦΑΛΙ ΠΑ ΛΕΙ-ΨΙ...

... ΚΙ' ΕΝΑ ΠΛΑΣΤΙΚΟ ΜΑΝΤΑΛΑΚΙ ΓΙΑ ΡΑΜ-ΦΟΣ!

ΚΟ ΚΟ ΚΟ
ΚΟ ΚΟ ΚΟ
358

Η ΚΟΤΟΥ-ΠΑ ΜΟΥ ΤΡΑΓΟΥ-ΔΑ!
ΚΟ-ΚΟ-ΚΟ-ΚΟ
6

ΙΣΩΣ ΕΚΑΝΕ ΑΥΓΟ!

ΩΧ! ΠΩΣ ΜΕΓΑΠΩΣΕ!

ΩΣΤΕ Η ΤΡΟΦΗ ΠΟΥ ΣΟΥ ΕΔΩΣΑ, ΣΟΥ ΠΗΓΕ!!

ΤΩΡΑ ΦΑΕ ΚΑΙ ΛΙΓΟ ΚΑΠΑΜΠΟΚΙ!
368

ΕΤΣΙ ΘΑ ΜΟΥ ΚΑΝΕΙΣ ΕΝΑ ΩΡΑΙΟ ΑΥΓΟ!
ΓΚΛΟΥΠ!
8

ΑΑΧ!
ΠΑΦ!

ΠΩΣ; ΔΕΝ Σ'ΑΡΕΣΕΙ ΤΟ ΚΑΠΑΜΠΟΚΙ;
ΖΖΖΖ

ΩΧ! ΠΕΡΙΕΡΓΑ ΓΟΥΣΤΑ ΕΧΕΙ ΑΥΤΗ Η ΚΟΤΑ!
ΘΕΠΩΣΑΝΤΟΥΙΤΣ ΓΕΜΙΣΤΑ ΜΕ ΣΑΛΑΜΙ!

ΠΡΕΠΕΙ ΟΣΤΟΣΟ ΝΑ ΤΗΝ ΕΥΧΑΡΙΣΤΗΣΩ!

ΝΑ! ΤΑ ΓΕΜΙΣΤΑ ΣΑΝΤΟΥΙΤΣ ΣΟΥ!
366

ΕΣΥ ΟΜΩΣ ΠΡΕΠΕΙ ΝΑ ΚΑΝΕΙΣ ΑΥΓΟ!
ΚΟ-ΚΟ
7

ΚΑΙ ΜΑΠΙΣΤΑ ΠΡΟΤΑ ΘΑ ΜΟΥ ΚΑΝΕΙΣ ΑΥΓΟ, ΚΑΙ ΜΕΤΑ ΘΑ ΦΑΣ!
ΚΟ-ΚΟ!

ΔΥΣΚΟΛΕΥΟΥΝ ΤΑ ΠΡΑΓΜΑΤΑ! ΝΑ ΔΩ!...ΜΙΑ ΠΕΤΡΑ ΟΒΑΛ!

ΘΑ ΤΟ ΑΣΠΡΙΣΩ Μ' ΑΥΤΗ ΤΗΝ ΜΠΟΓΙΑ!

ΤΩΡΑ, ΘΑ ΤΗΝ ΚΑΝΩ ΝΑ ΜΟΥ ΦΕΡΕΙ ΤΑ ΣΑΝΤΟΥΙΤΣ!
ΚΟ ΚΟ ΚΟ ΚΟ ΚΟ ΚΟ

Η ΚΟΤΑ ΚΑΚΑΡΙΣΕ! ΠΑΩ ΝΑ ΔΩ!

Α! ΜΟΥ ΕΚΑΝΕ ΕΝΑ ΜΕΓΑΛΟ ΑΥΓΟ...
ΚΟ ΚΟ ΚΟ...

ΜΠΡΑΒΟ! ΝΑ ΤΑ ΣΑΝΤΟΥΙΤΣ!

ΘΑ ΚΑΝΩ ΜΙΑ ΕΚΠΛΗΚΤΙΚΗ ΟΜΕΛΕΤΑ!

ΜΑ, ΤΙ ΠΕΡΙΕΡΓΟ! ΠΟΛΥ ΣΚΛΗΡΟ ΑΥΓΟ!
ΤΟΚ ΤΟΚ

ΘΑ ΤΟ ΣΠΑΣΩ ΣΤΗ ΓΩΝΙΑ ΤΟΥ ΤΡΑΠΕΖΙΟΥ ΝΑ ΔΟΥΜΕ!
ΤΟΚ! ΤΟΚ!

ΤΙ ΧΤΥΠΑΣ ΕΤΣΙ ΟΠΙΒ;
Η ΚΟΤΑ ΕΚΑΝΕ ΕΝΑ ΑΥΓΟ, ΣΚΛΗΡΟ ΣΑΝ ΠΕΤΡΑ!!

ΑΣΕ ΝΑ ΣΤΟ ΣΠΑΣΩ ΕΓΩ ΟΛΙΒ!
ΚΛΑΚ!

ΟΡΙΣΤΕ!
ΤΡΑΚ

ΜΑ, ΑΥΤΟ ΕΙΝΑΙ ΠΕΤΡΑ ΟΝΙΒ!
ΠΕΤΡΑ; ΠΩΣ ΜΠΟΡΕΙ; ΤΙ ΝΑΝΑΙ;

ΠΡΑΓΜΑΤΙ ΔΕΝ ΕΧΩ ΞΑΝΑΔΕΙ ΚΟΤΑ ΝΑ ΚΑΝΕΙ ΠΕΤΡΙΝΑ ΑΥΓΑ!
ΚΙ' ΟΜΩΣ, ΑΥΤΗ ΕΙΝΑΙ ΕΙΔΙΚΗ ΚΟΤΑ!

ΦΑΝΤΑΣΟΥ ΟΤΙ ΤΡΩΕΙ ΜΟΝΟ ΣΑΝΤΟΥΙΤΣ!
ΣΑΝΤΟΥΙΤΣ ΕΙΠΕΣ ΟΝΙΒ;

ΕΤΟΙΜΑΣΕ ΤΟ ΠΙΟ ΜΕΓΑΛΟ ΣΟΥ ΚΑΖΑΝΙ ΕΣΥ!
ΤΙ ΘΕΣ ΝΑ ΚΑΝΕΙΣ ΠΟΠΑΥ;

ΤΩΡΑ ΘΑ ΔΕΙΣ!

ΚΟΤΑ ΠΟΥ ΤΡΩΕΙ ΣΑΝΤΟΥΙΤΣ ΤΗΣ ΑΞΙΖΕΙ ΝΑ ΚΑΤΑΠΗΞΕΙ ΣΤΟ ΚΑΖΑΝΙ ΑΜΕΣΩΣ!
ΚΛΑΚ!

ΜΕΣΑ!
ΟΥΛΠ!
BZIIIN!

ΒΟΗΘΕΙΑΑΑ!!!
ΧΕ! ΧΕ!

ΕΓΩ ΔΕΝ ΕΙΜΑΙ ΚΟΤΑ!

ΝΟΜΙΖΩ ΠΩΣ ΤΟΥ ΠΕΡΑΣΕ Η ΟΡΕΞΗ ΤΟΥ ΠΟΛΥΤΟ ΝΑ ΚΑΝΕΙ ΤΟΝ ΞΥΠΝΗΤΟ!
ΧΑ! ΧΑ!

...ΑΠΛΑ ΠΟΥ ΝΑ ΠΗΓΕ Η ΚΟΤΟΥΛΑ ΜΟΥ;

ΙΠΠΟΤΗΣ ΤΗΣ ΑΣΦΑΛΤΟΥ

σε καινούργιες αποκλειστικές περιπέτειες

Άκουσε την κασέτα
Διάβασε την ιστορία
Ζωγράφισε τις εικόνες

ΡΟΜΠΟΤ ΕΝΑΝΤΙΟΝ ΚΙΤΤ

Ο θρυλικός Μάικλ Νάιτ και το ακατανίκητο υπερ-αυτοκίνητο, ο ΚΙΤΤ, αντιμετωπίζουν τα ατσάλινα ΡΟΜΠΟΤ.

Ο ΚΙΤΤ ΚΑΙ ΟΙ ΕΞΩΓΗΙΝΟΙ

Οι εξωγήινοι χτυπούν τη μία πίσω απ' την άλλη τις πολιτείες της Αμερικής, όμως ο Ιππότης της Ασφάλτου ανακαλύπτει ότι πίσω από τον ιπτάμενο δίσκο...

ΧΩΡΙΣ ΠΑΙΧΝΙΔΙ

Τα μεγαλύτερα εργοστάσια παιχνιδιών καταστρέφονται με τρομακτικά σαμποτάζ. Ο Μάικλ Νάιτ και ο θρυλικός ΚΙΤΤ θα σώσουν τα παιχνίδια;

Μικρό μου Πόνυ

οι φορεσιές σου

ΑΣΗΜΕΝΙΑ

ΜΠΑΛΑΡΙΝΑ

ΧΡΥΣΑΦΕΝΙΑ

ΓΙΟΡΤΟΥΛΑ

ΟΜΟΡΦΟΥΛΑ

ΟΜΟΡΦΟΥΛΑ

ΠΡΩΤΟΒΡΟΧΙ

ΧΕΙΜΩΝΙΑ

ΠΑΤΙΝΑΖ

ΤΖΟΚΙΝΓΚ

ΝΥΦΟΥΛΑ

ΒΟΛΤΟΥΛΑ

ΠΡΙΓΚΙΠΟΠΟΥΛΑ

ΤΕΝΝΙΣ

Μικρό μου ΠΟΝΥ **Πριγκιποπούλα** σε μένα με χαρά.
Μικρό μου ΠΟΝΥ μια **Ομορφούλα** σάν θέλω τώρα φορέσαι.
Μικρό μου ΠΟΝΥ ντύσου **Βολτούλα** βόλτα να πάμε
και οι δυο.
Μικρό μου ΠΟΝΥ ντύσου ωραία στο **Πατινάζ** να σε χαρώ.

Υπάρχουν πολλές και όμορφες φορεσιές ΠΟΝΥ,
για να κάνεις μια όμορφη συλλογή.

el greco